SAEXCO
GALAICA

Avda. Monterreal 21, planta baja.CP:36300 Baiona Tfno: 610 555 023. Fax. 986 48 11 01

EDIFICACIÓN

OBRA CIVIL

DOSSIER DE EMPRESA

RELACIÓN DE OBRAS MÁS SIGNIFICATIVAS EJECUTADAS EN LOS ÚLTIMOS AÑOS

SAEXCO GALAICA S.L.

Es una empresa que forma parte del GRUPO FEDERATIVO CIVIS GLOBAL SL., empresa matriz constituida en el año 1989 con fuerte consolidación en el sector de la construcción.

SAEXCO GALAICA SL., está dirigida por un grupo de profesionales con más de 20 años de experiencia en el sector. Sus especialidades son:

- *Edificación: Reforma de locales, viviendas y Obra nueva*
- *Obra Civil: Estructuras de Hormigón y Acero*

SEGURIDAD

Otro de los retos de la Empresa es la Prevención de Riesgos Laborales. Prácticamente la totalidad del personal que ejecuta las obras es propio.

Esta forma de trabajar nos permite transmitir una mayor sensibilidad en este apartado a todos nuestros operarios, mediante la impartición de cursillos orientados a los trabajos que realizan dentro de su especialidad.

La Empresa cuenta en plantilla con técnicos titulados en materia de prevención.

GESTIÓN INTERNA

SAEXCO GALAICA S.L., se gestiona internamente bajo los estándares de una empresa moderna, para ello contamos con una serie de departamentos de apoyo tales como:

- ✓ Prevención y Calidad
- ✓ Estudio de Obras
- ✓ Oficina Técnica
- ✓ Compras
- ✓ Administración
- ✓ Contabilidad – Financiera

El personal técnico gestiona las obras aplicando y aportando:

- ✓ Planificación
- ✓ Seguimiento de Costes
- ✓ Soluciones Constructivas

VALORES

Los valores que nos definen y que nos distinguen los podemos clasificar en internos y externos, aunque ambos redundan en el mismo objetivo que es la SATISFACCIÓN DEL CLIENTE

INTERNOS:

- ✓ Desarrollo del potencial de las personas
- ✓ Motivación e ilusión
- ✓ Rigor en nuestra gestión
- ✓ Compromiso

- ✓ Innovación
- ✓ Especialización

EXTERNOS con el cliente:

- ✓ Trato personalizado
- ✓ Gestión global de la obra, de principio a fin
- ✓ Conocimiento detallado de la obra
- ✓ Aportar soluciones

NUESTRA ESTRUCTURA

EQUIPO TÉCNICO:

RESPONSABLE TECNICO

Jesus Lopez Gonzalez

Experiencia Profesional: 20 años

EQUIPO DE PRODUCCIÓN

RESPONSABLE PRODUCCIÓN

Constante Martíns Rodríguez

Experiencia Profesional: 25 años

PERSONAL

Debido a la especialización de nuestras obras y la dispersión geográfica de las mismas, sobre todo en el área de la reforma privada a nivel nacional, la práctica totalidad de los trabajos se viene ejecutando con personal propio, lo que nos permite una mejor agilidad en la rapidez de respuesta al cliente.

SAEXCO
GALAICA

RELACIÓN DE OBRAS MÁS SIGNIFICATIVAS EJECUTADAS EN LOS ÚLTIMOS AÑOS

Nuestra plantilla media ronda los 20 operarios, dirigidos por 2 encargados y 3 capataces.

AREA EDIFICACIÓN: ACONDICIONAMIENTO Y REFORMAS

ACONDICIONAMIENTO – REFORMA DE LOCAL DE CAJA DE AHORROS DEL MEDITERRANEO.

Promotor: C.A.M.

Situación: A Coruña

ACONDICIONAMIENTO – REFORMA DE LOCAL DE PIZZA MÓVIL EN PALENCIA.

Promotor: Vidisco S.L. – Grupo Ibersol

Situación: Palencia

ACONDICIONAMIENTO – REFORMA DE LOCAL DE PIZZA MÓVIL EN BURLADA.

Promotor: Itaroa Restauración S.L. – Franquiciado particular

Situación: Burlada (Navarra)

ÁREA EDIFICACIÓN: ACONDICIONAMIENT

SAEXCO GALAICA

RELACIÓN DE OBRAS MÁS SIGNIFICATIVAS EJECUTADAS EN LOS ÚLTIMOS AÑOS

ACONDICIONAMIENTO – REFORMA DE LOCAL DE PIZZA MÓVIL EN GUADALAJARA.

Promotor: Vidisco S.L. – Grupo Ibersol

Situación: Guadalajara

ACONDICIONAMIENTO – REFORMA DE LOCAL DE PIZZA MÓVIL EN VIGO, C.C. GRAN VÍA.

Promotor: Vidisco S.L. – Grupo Ibersol

Situación: Vigo (Pontevedra)

ACONDICIONAMIENTO – REFORMA DE LOCAL DE PASTA & CAFFÉ EN VIGO, C.C. GRAN VÍA.

Promotor: Volare Gestao Projectos S.A.

Situación: Vigo (Pontevedra)

SAEXCO GALAICA

RELACIÓN DE OBRAS MÁS SIGNIFICATIVAS EJECUTADAS EN LOS ÚLTIMOS AÑOS

ÁREA EDIFICACIÓN: ACONDICIONAMIENTO Y REFORMAS.

ACONDICIONAMIENTO – REFORMA DE LOCAL DE PIZZA MÓVIL EN OVIEDO

Promotor: Vidisco S.L. – Grupo Ibersol

Situación: Oviedo (Asturias)

ACONDICIONAMIENTO – REFORMA DE LOCAL DE PIZZA MÓVIL EN TARRAGONA

Promotor: Vidisco S.L. – Grupo Ibersol

Situación: Tarragona

SAEXCO
GALAICA

RELACIÓN DE OBRAS MÁS SIGNIFICATIVAS EJECUTADAS EN LOS ÚLTIMOS AÑOS

ACONDICIONAMIENTO – REFORMA DE LOCAL DE PIZZA MÓVIL EN SALAMANCA

PROMOTOR: TEIBLA S.L. - FRANQUICIADO particular

Situación: Salamanca

ÁREA EDIFICACIÓN: ACONDICIONAMIENTO Y REFORMAS.

ACONDICIONAMIENTO – REFORMA DE LOCAL DE PIZZA MÓVIL EN ÁVILA

Promotor: Vidisco S.L. – Grupo Ibersol

Situación: Ávila

SAEXCO
GALAICA

RELACIÓN DE OBRAS MÁS SIGNIFICATIVAS EJECUTADAS EN LOS ÚLTIMOS AÑOS

ACONDICIONAMIENTO – REFORMA DE LOCAL DE PIZZA MÓVIL EN GIJÓN

Promotor: Vidisco S.L. – Grupo Ibersol

Situación: Gijón (Asturias)

ACONDICIONAMIENTO – REFORMA DE LOCAL DE PIZZA MÓVIL EN MIERES

Promotor: Vidisco S.L. – Grupo Ibersol

Situación: Mieres (Asturias)

SAEXCO
GALAICA

RELACIÓN DE OBRAS MÁS SIGNIFICATIVAS EJECUTADAS EN LOS ÚLTIMOS AÑOS

ÁREA EDIFICACIÓN: ACONDICIONAMIENTO Y REFORMAS.

ACONDICIONAMIENTO – REFORMA DE LOCAL DE PIZZA MÓVIL EN BURGOS

Promotor: Vidisco S.L. – Grupo Ibersol

Situación: Burgos

ACONDICIONAMIENTO – REFORMA DE LOCAL DE PIZZA MÓVIL EN LAGUNA DE DUERO

Promotor: Vidisco S.L. – Grupo Ibersol

Presupuesto: 90.743,09 €
Situación: Laguna del Duero (Valladolid)
Año ejecución: 2005

ACONDICIONAMIENTO – REFORMA DE LOCAL DE PASTA & CAFÉ EN LUGO

Promotor: Vidisco S.L. – Grupo Ibersol

SAEXCO
GALAICA

RELACIÓN DE OBRAS MÁS SIGNIFICATIVAS EJECUTADAS EN LOS ÚLTIMOS AÑOS

Situación: Lugo

ÁREA EDIFICACIÓN: ACONDICIONAMIENTO Y REFORMAS.

ACONDICIONAMIENTO – REFORMA DE LOCAL DE PIZZA MÓVIL EN LUGO

Promotor: Vidisco S.L. – Grupo Ibersol

Situación: Lugo

ACONDICIONAMIENTO – REFORMA DE LOCAL DE PASTA & CAFÉ EN ALBACETE

Promotor: Vidisco S.L. – Grupo Ibersol

Situación: Albacete

SAEXCO
GALAICA

RELACIÓN DE OBRAS MÁS SIGNIFICATIVAS EJECUTADAS EN LOS ÚLTIMOS AÑOS

ÁREA EDIFICACIÓN: ACONDICIONAMIENTO Y REFORMAS

CONSTRUCCIÓN - ADAPTACIÓN DE LOCAL DE BURGUER KING –AUTO KING.

Promotor: Voalrem – Grupo Ibersol.

Situación: Tui

MIEN

SAEXCO
GALAICA

RELACIÓN DE OBRAS MÁS SIGNIFICATIVAS EJECUTADAS EN LOS ÚLTIMOS AÑOS

ACONDICIONAMIENTO – REFORMA DE LOCAL DE PERFUMERIA IF EN ÁVILA.

Promotor: Perfumeria IF. – Grupo Eroski

Situación: Avila

ACONDICIONAMIENTO – REFORMA DE LOCAL PERFUMERÍA IF EN EL PUERTO DE SANTA MARIA

Promotor: Perfumeria IF. – Grupo Eroski

Situación: Puerto de Santa Maria. Cadiz

ACONDICIONAMIENTO – REFORMA DE LOCAL DE PERFUMERIA IF EN LEÓN

Promotor: Perfumeria IF. – Grupo Eroski

Situación: León

SAEXCO
GALAICA

RELACIÓN DE OBRAS MÁS SIGNIFICATIVAS EJECUTADAS EN LOS ÚLTIMOS AÑOS

ÁREA EDIFICACIÓN: ACONDICIONAMIENTO Y REFORMAS

DEMOLICIÓN DE FORJADO Y CONSTRUCCIÓN DE ESCALERAS ENTRE R/URUGUAY – PZA. PORTUGAL (VIGO)

Promotor: Ayuntamiento de Vigo

Situación: Vigo (Pontevedra)

ACONDICIONAMIENTO – REFORMA DE LOCAL DE CERVECERIA MAX

Promotor: Cervecería Max. Vigo

Situación: Vigo

ACONDICIONAMIENTO – REFORMA DE LOCAL AULA INFORMATICA

Promotor: Fundación para o desenvolvemento tecnolóxico de Galicia

Situación: Ribadavia. Ourense

SAEXCO
GALAICA

RELACIÓN DE OBRAS MÁS SIGNIFICATIVAS EJECUTADAS EN LOS ÚLTIMOS AÑOS

ÁREA EDIFICACIÓN: ACONDICIONAMIENTO Y REFORMAS

ACONDICIONAMIENTO – REFORMA DE LOCAL DE PIZZA MÓVIL EN BADAJOZ

Promotor:
Vidisco S.L. – Grupo Ibersol
Situación: BADAJOZ

ACONDICIONAMIENTO – REFORMA DE EDIFICIO DE OFICINAS

Promotor:
Terminal marítima de Vigo.
TERMAVI

Situación: Muelle de Guixar. Vigo

SAEXCO
GALAICA

RELACIÓN DE OBRAS MÁS SIGNIFICATIVAS EJECUTADAS EN LOS ÚLTIMOS AÑOS

AREA EDIFICACIÓN: OBRA NUEVA.

VIVIENDA UNIFAMILIAR EN VIDE

Promotor: Cliente particular

Situación: O Rosal (Pontevedra)
Año ejecución: 2006

GRADAS Y MUROS EN POLIDEPORTIVO MARQUÉS DE SAMARANCH (MADRID)

Promotor: Ayuntamiento de Madrid
Cliente: U.T.E. Arganzuela

Situación: Arganzuela (Madrid)

CIMENTACION Y URBANIZACION DEL POLIDEPORTIVO FRIGSA (LUGO)

Promotor: Desarrollo Comercial Urbano de Lugo S.A.

Cliente: Movexvial S.L.

Situación: Polígono do Ceao (Lugo)

SAEXCO
GALAICA

RELACIÓN DE OBRAS MÁS SIGNIFICATIVAS EJECUTADAS EN LOS ÚLTIMOS AÑOS

ÁREA EDIFICACIÓN: OBRA NUEVA.

EDIFICIO PARA ESTACION DEPURADORA

Promotor: E.P.O.S.H. Galicia

Cliente: Movexvial S.L.

Situación: Cospeito (Lugo)

SAEXCO
GALAICA

RELACIÓN DE
OBRAS MÁS SIGNIFICATIVAS
EJECUTADAS EN LOS ÚLTIMOS AÑOS

ÁREA EDIFICACIÓN: REHABILITACIÓN.

PISTA POLIDEPORTIVA C.E.I.P. S. SALVADOR – TEIS (VIGO)

Promotor: Consellería de Deportes (Xunta de Galicia)

Situación: Vigo (Pontevedra)

ÁREA EDIFICACIÓN: REHABILITACIÓN.

REFORMA DE LA RESIDENCIA DE MAYORES CAMPOLONGO, PONTEVEDRA.

Promotor: Consellería da Vicepresidencia, da Igualdade e do Bienestar (Xunta de Galicia)
Situación: Pontevedra

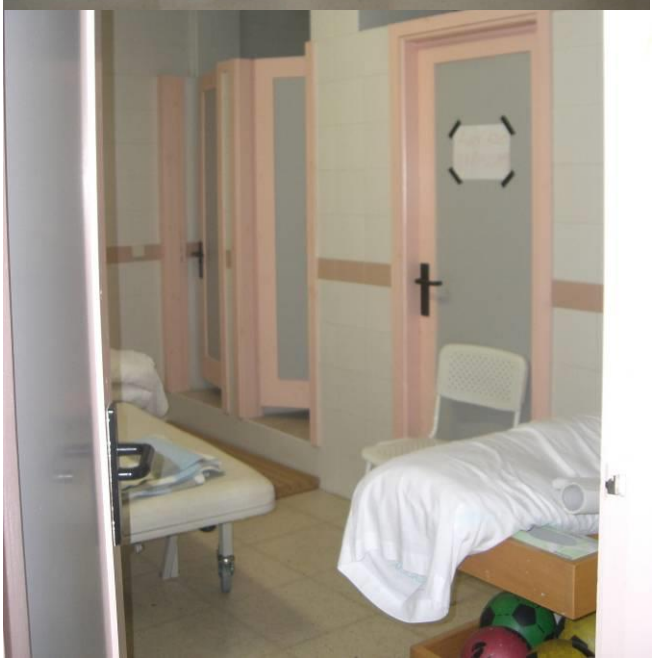

ÁREA EDIFICACIÓN: REHABILITACIÓN.

ELIMINACION DE BARRERAS ARQUITECTONICAS EN EDIFICIOS PUBLICOS

Promotor: Concello de Vigo
Constructor: U.T.E. MOVEXVIAL-HIDROESTRUCTURAS
Situación: Vigo

SAEXCO
GALAICA

RELACIÓN DE OBRAS MÁS SIGNIFICATIVAS EJECUTADAS EN LOS ÚLTIMOS AÑOS

ÁREA OBRA CIVIL: MEDIOAMBIENTE

SANEAMIENTO Y PASEO FLUVIAL RIO GAFOS.

Promotor: Augas de Galicia
Cliente: Hidroscivil S.L.

Situación: Pontevedra

ÁREA OBRA CIVIL: MEDIOAMBIENTE.

RECUPERACIÓN DE MUIÑOS EN OUTEIRO – BORDONS (SANXENXO)

Promotor: Ayuntamiento de Sanxenxo

Situación: Sanxenxo (Pontevedra)

ÁREA OBRA CIVIL: MEDIOAMBIENTE

ACONDICIONAMIENTO DEL CAUCE Y CONSTRUCCIÓN DE AZUD EN EL RÍO CALDO

Promotor: Confederación Hidrográfica del Norte de España

Cliente: Movexvial S.L.

Situación: Lobios (Ourense)

ÁREA OBRA CIVIL: MEDIOAMBIENTE.

MELLORAS NO PASEO DO RÍO LAGARES

Promotor: Ayuntamiento de Vigo

Situación: Vigo (Pontevedra)

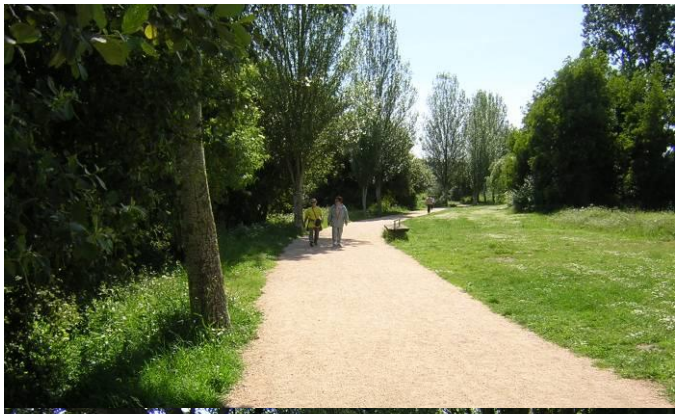

ÁREA OBRA CIVIL: MEDIOAMBIENTE.

REPARACIÓN PASEO DE BOUZAS

Promotor: Ayuntamiento de Vigo

Situación: Vigo (Pontevedra)

SAEXCO
GALAICA

RELACIÓN DE
OBRAS MÁS SIGNIFICATIVAS
EJECUTADAS EN LOS ÚLTIMOS AÑOS

ÁREA OBRA CIVIL: ESTRUCTURAS DE HORMIGÓN Y ACERO

NUEVO PUENTE SOBRE EL RÍO LAGARES

Promotor: Ayuntamiento de Vigo

Situación: Vigo (Pontevedra)

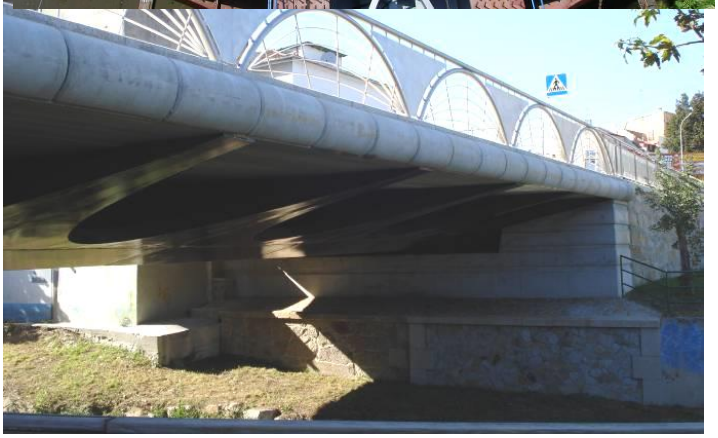

ÁREA OBRA CIVIL: ESTRUCTURAS DE HORMIGÓN Y ACERO

RECALCE DE VÍA PORTUARIA EN PUERTO DE MARÍN

Promotor: Autoridad Portuaria de Marín y Ría de Pontevedra
Cliente: Movexvial S.L.

Situación: Marín (Pontevedra)

SAEXCO
GALAICA

RELACIÓN DE OBRAS MÁS SIGNIFICATIVAS EJECUTADAS EN LOS ÚLTIMOS AÑOS

ÁREA OBRA CIVIL: ESTRUCTURAS DE HORMIGÓN Y ACERO

MURO DE CIERRE SOBRE CAJÓN EN PUERTO DE MARÍN

Promotor: Autoridad Portuaria de Marín y Ría de Pontevedra

Situación: Marín (Pontevedra)

REPARACIÓN DEL ESPIGÓN EN LA TERMINAL DE TRANSBORDADORES DEL PURTO DE VIGO

Promotor: Autoridad Portuaria de Vigo

Situación: Vigo (Pontevedra)

ÁREA OBRA CIVIL: ESTRUCTURAS DE HORMIGÓN Y ACERO

E.D.A.R. DE VILLADANGOS

Promotor: GESTURCAL
Cliente: U.T.E. Villadangos

Situación: Villadangos del Páramo (León)

ÁREA OBRA CIVIL: ESTRUCTURAS DE HORMIGÓN Y ACERO

E.D.A.R. DE ESPASANTE

Promotor: Augas de Galicia
Cliente: U.T.E. Espasante

Situación: Espasante (A Coruña)

ÁREA OBRA CIVIL: ESTRUCTURAS DE HORMIGÓN Y ACERO

E.D.A.R. DE SAN SADURNIÑO

Promotor: Augas de Galicia
Cliente: U.T.E. San Sadurniño

Situación: San Sadurniño – Ferrol (A Coruña)

SAEXCO GALAICA

RELACIÓN DE OBRAS MÁS SIGNIFICATIVAS EJECUTADAS EN LOS ÚLTIMOS AÑOS

ÁREA OBRA CIVIL: VIALES Y REDES DE SERVICIOS

REPARACIÓN DE DAÑOS EN LA RED VIARIA-ACERAS DE VIGO. LOTE Nº4.

Promotor: Ayuntamiento de Vigo

Situación: Vide (Pontevedra)

ABASTECIMIENTO DE CABRAL Y CANDEÁN. FASE 1

Promotor: Ayuntamiento de Vigo

Situación: Vigo (Pontevedra)

ALIVIADERO PARA SANEAMIENTO EN PARROQUIA DE ZAMANS

Promotor: Ayuntamiento de Vigo
Cliente: Movexvial S.L.

Situación: Vigo (Pontevedra)

SAEXCO
GALAICA

RELACIÓN DE OBRAS MÁS SIGNIFICATIVAS EJECUTADAS EN LOS ÚLTIMOS AÑOS

ÁREA OBRA CIVIL: VIALES Y REDES DE SERVICIOS

ADECUACIÓN DE VERTIDOS EN EL CENTRO OCEANOGRÁFICO DE VIGO.

Promotor: Instituto Español de Oceanografía
Cliente: Hidroscivil S.L.

Situación: Vigo (Pontevedra)

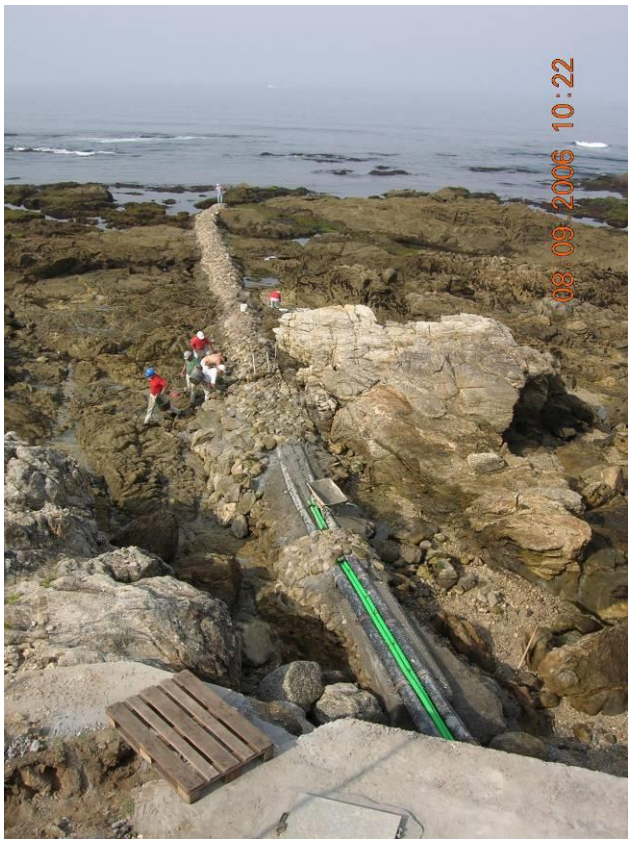

ÁREA OBRA CIVIL: ESTRUCTURAS DE HORMIGON

EJECUCIÓN DE SOLERA Y COLOCACIÓN DE BOVEDA PREFABRICADA PARA CANALIZACIÓN HIDRÁULICA EN VIAL DE FILGUEIRA.

Promotor: XUNTA DE GALICIA
Cliente: HIDROSCIVIL S.L.

Situación: Filgueira (Pontevedra)

EJECUCIÓN DE ESTRIBOS PARA AMPLIACION DE PASO ELEVADO EN POLIGONO INDUSTRIAL

Promotor: DIPUTACIÓN DE PONTEVDRA
Cliente: U.T.E. MOVEXVIAL-ANTALSIS

Situación: Barro (Pontevedra)

SAEXCO
GALAICA

RELACIÓN DE OBRAS MÁS SIGNIFICATIVAS EJECUTADAS EN LOS ÚLTIMOS AÑOS

ÁREA OBRA CIVIL: ESTRUCTURAS DE HORMIGON

EJECUCIÓN DE ESTRIBOS Y PILA PARA VIADUCTO EN FILGUEIRA.

Promotor: XUNTA DE GALICIA
Cliente: HIDROSCIVIL S.L.

Situación: Filgueira (Pontevedra)

SAEXCO
GALAICA

RELACIÓN DE OBRAS MÁS SIGNIFICATIVAS EJECUTADAS EN LOS ÚLTIMOS AÑOS

ÁREA OBRA CIVIL: ESTRUCTURAS DE HORMIGON

EJECUCIÓN DE PASO SUBTERRANEO PARA GANADO

Promotor: C.O.T.O.P. OURENSE
Cliente: MOVEXVIAL, S.L.

Situación:
Xunqueira de Espadañedo (Ourense)

EJECUCIÓN DE CIMENTACION PARA DEPOSITO PREFABRICADO

Promotor: XESTUR
Cliente: MOVEXVIAL, S.L.

Situación: Poligono Industrial A Reigosa (Pontevedra)

ÁREA OBRA CIVIL: ESTRUCTURAS DE HORMIGON

E.D.A.R. POLIGONO INDUSTRIAL DE RIANXO

Cliente: DEMAIN, S.L.

Situación: RIANXO. A CORUÑA

SAEXCO
GALAICA

RELACIÓN DE OBRAS MÁS SIGNIFICATIVAS EJECUTADAS EN LOS ÚLTIMOS AÑOS